

# RELATÓRIO QUADRIMESTRAL

## 3º Quadrimestre de 2023.



DEPARTAMENTO  
DE SAÚDE  
MUNICÍPIO DE ARAPUÃ-PR



# POSTOS DE ATENDIMENTO DA ESTRATÉGIA SAÚDE DA FAMÍLIA (ESF) DE ARAPUÃ-PR

## ○ ESF URBANO:

- Unidade Básica de Saúde de Arapuã – Rua Osmar Antonio Capuano, nº 303, Centro  
Horários de atendimento: De Segunda à Sexta, das 08:00 às 17:00

- Posto de Saúde do Bem-te-vi (**ATENDIMENTOS SUSPENSOS - POSTO EM CONSERTO**)

Horários de atendimento: Toda Quarta-feira no período da tarde e Sexta-feira no período da manhã



# POSTOS DE ATENDIMENTO DA ESTRATÉGIA SAÚDE DA FAMÍLIA (ESF) DE ARAPUÃ-PR

## ○ ESF RURAL:

- Posto de Saúde do Alto da Boa Vista

Horários de atendimento: A cada 15 dias, na segunda-feira no período da tarde

- Posto de Saúde da Roselândia (ATENDIMENTOS SUSPENSOS - POSTO EM CONSERTO)

Horários de atendimento: A cada 15 dias, na segunda-feira no período da tarde

- Posto de Saúde do Alto Patrimônio (Nilo)

Horários de atendimento: Toda terça-feira no período da manhã

- Posto de Saúde do Alto Lageado

Horários de atendimento: Toda Quarta-feira no período da manhã

- Posto de Saúde do Romeópolis

Horários de atendimento: Toda Quinta-feira no período da manhã



# FROTA DE VEÍCULOS SANITARIÓIS

- VW GOL – Placa: BEX-9127
- VW GOL – Placa: BER-7H23
- VW POLO – Placa: BDN-8B68
- VW POLO – Placa: BBZ – 3D05
- VW SAVEIRO – Placa: BAX – 6910 – Vigilância Sanitária
- FIAT MOBI – Placa: BET-7J65
- FIAT MOBI – Placa: BET-7J66
- FORD KÁ – Placa: BCO-3J27
- FORD KÁ – Placa: BDX-8I14 – Vigilância Sanitária
- FORD RANGER: Placa: BCU-8G71
- Van Mercedes: BCC-4E02
- Van Mercedes: BBR-6551
- Ambulância Renault: AYJ-7A96
- Ambulância S-10: BDC-0D47
- Ambulância adaptada 1: BCU-3C65
- Ambulância adaptada 2: BCU-3C66
- Ambulância adaptada 3: BCW-3D58

Imagem ilustrativa





# NOVO VEÍCULO SANITÁRIO PARA A FROTA

- Valor total investido – R\$ 100.890,00
- Valor de repasse proveniente de emenda Parlamentar: R\$ 65.000,00  
Resolução SESA nº 506/2023
- Valor de contrapartida pelo Município: R\$ 35.890,00
  
- Veículo: CHEVROLET ONIX PLUS ASP LT  
Placa: SFA-1G87

Foto original do veículo



# VACINAS ADMINISTRADAS NA POPULAÇÃO

Fonte: e-SUS

IMUNOBIOLOGICOS	QUANTIDADE
BCG	36
FA – Febre Amarela	88
Meningocócica conjugada C	137
Penta – DTP/ HB/ Hib	114
Pneumocócica 10V	130
VIP – Poliomielite inativada	114
VRH – Vacina rotavírus humano	85
Dt – Dupla adulto	153
DTP – Tríplice bacteriana	75
dTpa adulto – Triplice bacteriana acelular	34



# VACINAS ADMINISTRADAS NA POPULAÇÃO

Fonte: e-SUS

IMUNOBIOLOGICOS	QUANTIDADE
HAped – Hepatite A Pediatrica	43
HB – Hepatite B	19
HPV Quadri – HPV Quadrivalente	131
Meningocócica ACWY	39
SCR – Tríplice viral	92
VARC – Varicela (Atenuada)	65
Vero – Raiva em cultivo celular Vero	19
VOP – Poliomielite oral (Bivalente)	75
Hib – Haemophilus tipo b	01
Pneumocócica 13V	01
Pneumocócica 23V	03



# PROCEDIMENTOS REALIZADOS NA UBS

- Visita domiciliar por profissional de nível médio (ACS) = 8.811 Visitas
- Consulta médica em Atenção Primária a Saúde = 2304 consultas médicas
- Atendimento de urgência em Atenção Básica = 12 atendimentos médicos
- Consulta médica domiciliar = 07 consultas
- Escuta inicial / orientação (acolhimento a demanda espontânea) = 2424 atendimentos – Por médicos, enfermeiros, auxiliares e técnicos de enfermagem (Incluí também: aferição de pressão arterial e avaliação antropométrica)
- Consulta de profissionais de nível superior na Atenção Primária (Exceto Médico) = 4264 atendimentos





# NASCIDOS VIVOS E MORATALIDADE EM 2023

- Número de nascidos: 42
- Mortalidade (Número): 32



# OCORRÊNCIAS REGULADAS PELO SAMU

- O Serviço Móvel de Urgências – SAMU, realizou 64 atendimentos a ocorrências no município de Arapuã, sendo que 03, foram somente orientações médicas

Fonte: SAMU - Noroeste



**SAMU 192**  
**NOROESTE PR**

# ATENDIMENTOS REALIZADOS VIA CIS IVAIPORÃ



- Quantidade de exames laboratoriais faturados/realizados através do Consórcio Intermunicipal de Saúde de Ivaiporã-PR em 2023:
- **33.485 exames laboratoriais**
- **Valor gasto: R\$ 281.607,96 Reais**

# ATENDIMENTOS REALIZADOS VIA CIS IVAIPORÃ

- Quantidade de Ressonâncias Nucleares Magnéticas faturadas/realizadas através do Consórcio Intermunicipal de Saúde de Ivaiporã-PR em 2023:
- **134 Ressonâncias**
- **Valor gasto: R\$ 67.000,00 Reais**





# ATENDIMENTOS REALIZADOS VIA CIS IVAIPORÃ

Quantidade de exames laboratoriais faturados/realizados através do Consórcio Intermunicipal de Saúde de Ivaiporã-PR em 2023:

- **508 ultrassonografias realizadas**
- **Valor gasto: R\$ 49.780,00 Reais**



# ATENDIMENTOS REALIZADOS VIA CIS IVAIPORÃ

- Quantidade de exames cardiológicos faturadas/realizadas através do Consórcio Intermunicipal de Saúde de Ivaiporã-PR em 2023:
- Eletrocardiograma = 179 – R\$ 5.370,00
- Ecocardiograma = 52 – R\$ 8.320,00
- Teste ergométrico = 27 – R\$ 4860,00
- MAPA = 01 – R\$ 180,00
- Risco cirúrgico = 20 – R\$ 2.000,00



# ATENDIMENTOS REALIZADOS VIA CIS IVAIPORÃ

- Quantidade de exames gastrointestinais faturadas/realizadas através do Consórcio Intermunicipal de Saúde de Ivaiporã-PR em 2023:
- Endoscopias = 23 – R\$ 5.681,00
- Colonoscopias = 10 – R\$ 3.970,00





# ATENDIMENTOS REALIZADOS VIA CIS IVAIPORÃ

- Quantidade de exames relacionados ao Sistema Nervoso através do Consórcio Intermunicipal de Saúde de Ivaiporã-PR em 2023:
- **Eletroencefalograma = 50 – R\$ 4.671,00**
- **Eletroneuromiografias = 5 – R\$ 2.800,00**

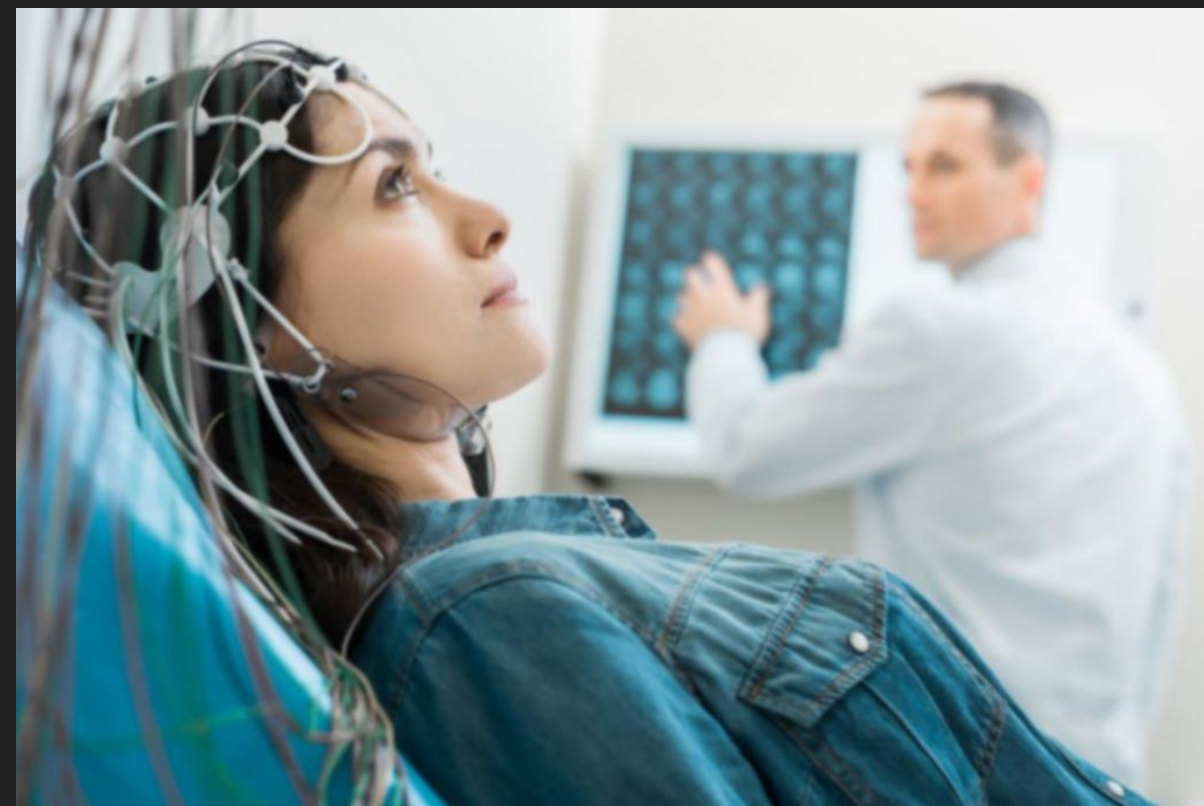



# ATENDIMENTOS REALIZADOS VIA CIS IVAIPORÃ

- Quantidade de radiografias através do Consórcio Intermunicipal de Saúde de Ivaiporã-PR em 2023:
- **160 Radiografias – R\$ R\$ 5.350,00**



# ATENDIMENTOS REALIZADOS VIA CIS IVAIPORÃ

- Quantidade de tratamento esclerosante não estético de varizes dos membros inferiores (unilateral) através do Consórcio Intermunicipal de Saúde de Ivaiporã-PR em 2023:
- **Quantidade = 7**
- **Valor: R\$ 5.263,65**



# ATENDIMENTOS REALIZADOS VIA CIS IVAIPORÃ

## ○ CONSULTAS MÉDICAS ESPECIALIZADAS:

- **Cardiologia = 72 – R\$ 4.940,00**
- **Neurologia = 152 – R\$ 10.380,00**
- **Urologia = 50 – R\$ 3.450,00**
- **Otorrinolaringologia = 96 – R\$ 6.470,00**
- **Gastroenterologista = 1 – R\$ 60,00**
- **Cirurgia Geral = 11 – R\$ 660,00**
- **Nefrologia = 67 – R\$ 4.020,00**
- **Endocrinologia = 2 – R\$ 140,00**
- **Pneumologia = 6 – R\$ 420,00**
- **Psiquiatria = 61 – R\$ R\$ 3670,00**
- **Cirurgia vascular = 38 – R\$ 2.510,00**

Fonte: Sistema IDS Saúde



# ATENDIMENTOS REALIZADOS VIA CIS IVAIPORÃ

- “Exames de vista”
- **Consulta médica especializada em oftalmologia = 135 – R\$ 6.690,00**
- **Tonometria = 10 – R\$ 123,40**
- **Mapeamento de Retina = 491 – R\$ 11.901,84**





# ATENDIMENTOS REALIZADOS ATRAVÉS HOSPITAL CONTRATUALIZADO PELO MUNICÍPIO

## ○ EXAMES DIAGNÓSTICOS:

- Radiografias: 1349
- Ultrassonografias: 620
- Tomografias Computadorizadas: 163
- Colonoscopias: 36
- Endoscopias (Inclui as retiradas de corpo estranho): 52
- Retossigmoidoscopia: 16
- Espirometrias: 10
- Cauterização nasal: 02



# ATENDIMENTOS REALIZADOS ATRAVÉS HOSPITAL CONTRATUALIZADO PELO MUNICÍPIO

## ○ **CONSULTAS MÉDICAS ESPECIALIZADAS:**

- Clínico geral: 2092
- Cirurgia geral: 205
- Dermatologia: 59
- Endocrinologia: 92
- Gastroenterologia: 121
- Infectologia: 26
- Ortopedia e Traumatologia: 327
- Pediatria: 231
- Pneumologia: 41
- Psiquiatria: 90
- Anestesiologia: 142
- Reumatologia: 53



# ATENDIMENTOS REALIZADOS ATRAVÉS HOSPITAL CONTRATUALIZADO PELO MUNICÍPIO

- **Procedimentos ambulatoriais:**

- Procedimentos ambulatoriais de Pequena, média e alta complexidade: 130  
(Inclui: Suturas, gesso, medicações, curativos e insumos hospitalares)

- Pequenas cirurgias: 39

# ATENDIMENTOS REALIZADOS ATRAVÉS HOSPITAL CONTRATUALIZADO PELO MUNICÍPIO

## ○ INTERNAMENTOS CLÍNICOS E/OU AMBULATORIAIS POR COTA EXTRA:

(Entende-se por cota extra, internamentos clínicos ou cirúrgicos excedentes ao número de AIH “Autorização de Internamento Hospitalar” pactuados)

**65 INTERNAMENTOS EXTRAS**



# PACTUAÇÃO DE AIH PELO MUNICÍPIO DE ARAPUÃ EM OUTROS MUNICÍPIOS



SECRETARIA DO ESTADO DA SAÚDE DO PARANÁ - SESA  
DEPARTAMENTO DE ORGANIZAÇÃO DE SISTEMAS - DEOG  
DIVISÃO DE MONITORAMENTO E AVALIAÇÃO - DVMAV

MUNICÍPIO		Quantidade	Valor médio aproximado por AIH últimos 12 meses
411150 Ivalporã		19	R\$ 936,19
411210 Jandala do Sul		1	R\$ 1.512,01
411370 Londrina		1	R\$ 1.702,28
410150 Arapongas		1	R\$ 2.445,05
<b>TOTAL ENCAMINHADO</b>		<b>22</b>	<b>R\$ 1.098,63</b>

Fonte 1: SESA-DVMAV/FTP/Distribuição AIH a partir out 2011/AIH\_programação\_APARTIR\_SET11122 R\$ Ivalporã/NOVOS TETOS – Acesso em 18/12/2023

Fonte 2: <https://datasus.saude.gov.br/transferecia-de-arquivos/#>. Acesso em: 15/12/2023

readeq 7,5% Jan16...

# ATENDIMENTOS AMBULATORIAIS ESPECIALIZADOS CONTRATUALIZADOS PELO MUNICÍPIO

- **CLÍNICA DA MULHER DE IVAIPORÃ LTDA**
- Consultas em ginecologia e obstetrícia: 1911
- Ultrassom Obstétrico (Com ou sem doppler): 123
- Ultrassom Obstétrico Morfológico: 64
- Ultrassom obstétrica com translucência nugal: 05
- Ultrassom Transvaginal: 227
- Ultrassom de mamas: 117
- Tococardiografia ante-parto: 36
- Densitometria óssea: 74
- Biópsia de mama: 28
- Cauterização ginecológica: 01
- Colposcopia: 02
- PAAF de tireóide por agulha fina: 02



# ATENDIMENTOS AMBULATORIAIS ESPECIALIZADOS CONTRATUALIZADOS PELO MUNICÍPIO

○ CLÍNICA DA MULHER DE IVAIPORÃ LTDA

○ Radiografias Odontológicas: 132





# ATENDIMENTOS AMBULATORIAIS ESPECIALIZADOS CONTRATUALIZADOS PELO MUNICÍPIO

## ○ INSTITUTO DE DIAG. AVAN. E TERAP. IVAIPORÃ

- Consulta em cardiologia: 184
- Teste ergométrico: 42
- Holter 24 horas: 32
- Ecocardiograma Transtorácico: 59
- MAPA: 28
- Risco Cirúrgico: 10
- Eletrocardiograma com laudo: 124





# ATENDIMENTOS AMBULATORIAIS ESPECIALIZADOS CONTRATUALIZADOS PELO MUNICÍPIO



- CLÍNICA FONOLINE MULTIPROFISSIONAL LTDA
- Audiometria + impedânciometria: 89
- Terapia Fonoaudiológica: 244
- Teste da orelhinha: 15
- Avaliação com laudo: 14
- Terapia Fonoaudiológica c/eletroest: 14

# ATENDIMENTOS AMBULATORIAIS ESPECIALIZADOS CONTRATUALIZADOS PELO MUNICÍPIO

- **CLÍNICA DE OLHOS RUIZ & YAGUI LTDA**
- Consulta especializada em oftalmologia: 59
- Consulta especializada em oftalmologia de urgência: 55
- Exerese de Calázio: 4
- Exerese de Pterígio: 14
- Teste de Schirmer (Monocular): 2
- Topografia Computadorizada de córnea: 1
- Tratamento Cirúrgico de Perfuração ocular em trauma: 1
- Facectomia sem implante de lente intra-ocular: 3



# ATENDIMENTOS AMBULATORIAIS ESPECIALIZADOS CONTRATUALIZADOS PELO MUNICÍPIO

## ○ UROCLÍNICA:

- Consulta em urologia: 43
- Avaliação Urodinâmica completa: 1
- Urofluxometria: 3
- Ultrassonografia de Próstata Transretal: 2
- Ultrassonografia do Aparelho Urinário: 18





# ATENDIMENTOS AMBULATORIAIS ESPECIALIZADOS CONTRATUALIZADOS PELO MUNICÍPIO

## ○ CLÍNICA ODONTOLÓGICA MIYABARA E PASCHOAL LTDA

- Consulta em odontologia (Buco-maxilo): 150
- Consulta em odontologia de urgência (Buco-maxilo): 4
- Controle pós operatório em odontologia: 60
- Exodontia dente incluso e semi-incluso: 114
- Exodontia molar simples: 6
- Estabilização física ou mecânica para pacientes com necessidades especiais: 1
- Sedação medicamentosa em pacientes com necessidades especiais: 26
- Incisão e drenagem extra-oral de abscesso, hematoma e/ou flegmão: 1
- Exerése de mucocele: 2
- Odonto-secção: 3





# NOS AJUDEM A DIVULGAR OS SERVIÇOS DE URGÊNCIA E EMERGÊNCIA!

## QUAL SERVIÇO ACIONAR EM CASOS DE URGÊNCIA E EMERGÊNCIA?



**Bombeiros**  
**193**

- ▶ Dores no peito que surgem repentinamente e que podem ser sintomas de problemas no coração
- ▶ Intoxicação com produtos de limpeza e envenenamento
- ▶ Perda de consciência / desmaio
- ▶ Hemorragia
- ▶ Crises de convulsão

- ▶ Acidentes de trânsito com um ou mais feridos
- ▶ Ferimento por arma de fogo ou arma branca
- ▶ Agressão
- ▶ Quedas com ferimentos e fraturas
- ▶ Ataques de animais, como cães e abelhas
- ▶ Choques elétricos graves
- ▶ Afogamentos
- ▶ Queimaduras (calor, substâncias químicas etc)

# OBRIGADO!

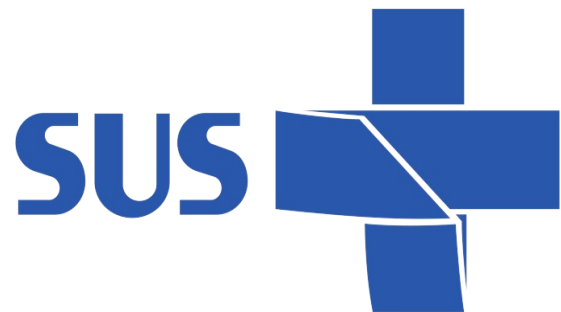

DEPARTAMENTO  
DE SAÚDE

MUNICÍPIO DE ARAPUÃ-PR

