



PREFEITURA  
DE ARAPUÁ/PR

# AUDIÊNCIA PÚBLICA

1º Quadrimestre de 2022  
Janeiro à abril de 2022

DEPARTAMENTO MUNICIPAL DE SAÚDE

## REDE FÍSICA DA ATENÇÃO PRIMARIA A SAÚDE (Conforme o CNES)

- Clínica de fisioterapia Aparecido Brisola
- Posto de saúde Alto Lageado
- Unidade Básica de Saúde
- Vigilância sanitária

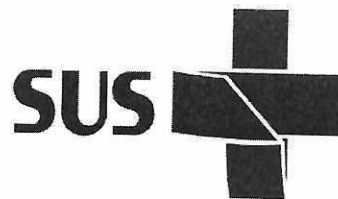

## QUADRO DE SERVIDORES EFETIVOS DO DEPARTAMENTO MUNICIPAL DE SAÚDE

- **Quantidade: 35**
- Agente comunitário de saúde: 15
- Auxiliar de enfermagem: 1
- Técnico de enfermagem: 2
- Enfermeiro: 3
- Médico: 1
- Fisioterapeuta: 1
- Psicólogo: 1
- Farmacêutico: 1
- Dentista: 2
- Técnico de higiene dental: 1
- Agente de combate a endemias: 1
- Motorista: 6

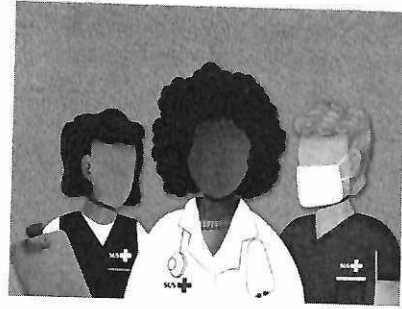

## QUADRO DE SERVIDORES COMISSIONADOS DO DEPARTAMENTO MUNICIPAL DE SAÚDE

- **Quantidade: 4**
- Diretor do departamento de saúde: 1
- Chefe da divisão de saúde: 1
- Chefe da divisão de vigilância sanitária: 1
- Chefe da divisão de epidemiologia: 1

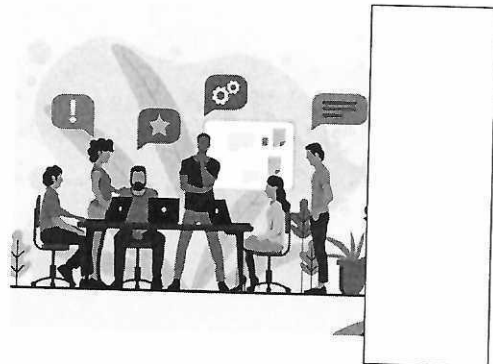

## ESTAGIÁRIOS

- **Quantidade: 3**
- Estagiário de enfermagem: 2
- Estagiário de biomedicina: 1



## SERVIÇOS OFERECIDOS NA UNIDADE BÁSICA DE SAÚDE DE ARAPUÃ

- Pré-Natal
- Coleta de exame citopatológico
- Testes rápidos (HIV, sífilis, Hepatite B, Hepatite C, COVID-19)
- Dispensação de medicamento (farmácia básica, psicotrópicos, componente especializado da assistência farmacêutica)
- Serviços odontológicos (Restauração, extração e profilaxia)
- Consultas médicas (Clínica geral, ginecologia/obstetrícia, geriatria)
- Fonoaudiologia: (Teste da orelhinha, terapia fonoaudiológica, avaliação fonoaudiológica com laudo)
- Psicologia: Psicoterapia
- Vacinação
- Nutrição: Orientações nutricionais
- Agendamento de consultas especializadas e exames diagnósticos.

## CONSULTAS E EXAMES REALIZADOS VIA CONSÓRCIO INTERMUNICIPAL DE SAÚDE

### EXAMES LABORATORIAIS

Realizados de 01/01/2022 à 30/04/2022

Quantidade realizada: **9801**

Valor gasto: **R\$ 80.843,40**

Fonte: IDS Saúde

## CONSULTAS E EXAMES REALIZADOS VIA CONSÓRCIO INTERMUNICIPAL DE SAÚDE (Mais realizados)

- **Consulta especializada em cardiologia:**  
Quantidade: 19 Valor: R\$ 1.020,00
- **Consulta especializada em neurologia:**  
Quantidade: 04 Valor: R\$ 240,00
- **Consulta especializada em ortopedia:**  
Quantidade: 33 Valor: R\$ 1.750,00
- **Consulta especializada em cirurgia geral:**  
Quantidade: 08 Valor: R\$ 480,00
- **Consulta especializada em otorrinolaringologia:**  
Quantidade: 51 Valor: R\$ 2.880,00
- **Consulta especializada em psiquiatria:**  
Quantidade: 14 Valor: R\$ 840,00
- **Consulta especializada em urologia:**  
Quantidade: 23 Valor: R\$ 1.210,00
- **Consulta especializada em nefrologia:**  
Quantidade: 15 Valor: R\$ 790,00
- **Consulta especializada em geriatria:**  
Quantidade: 3 Valor: R\$ 160,00
- **Consulta especializada em oftalmologia:**  
Quantidade: 10 Valor: R\$ 5.445,00



Fonte: IDS Saúde

## CONSULTAS E EXAMES REALIZADOS VIA CONSÓRCIO INTERMUNICIPAL DE SAÚDE (Mais realizados)

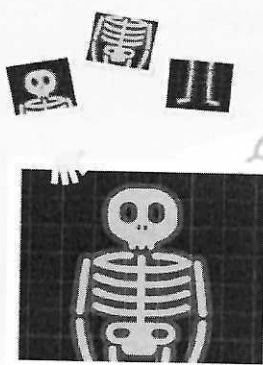

Fonte: IDS Saúde

- **Eletrocardiograma:**  
QTE: 109 – Valor: R\$ 3.270,00
- **Teste ergométrico:**  
QTE: 19 – Valor: R\$ 3.420,00
- **Ecocardiograma transtorácico:**  
QTE: 31 – Valor: R\$ 4.960,00
- **Holter 24 horas:**  
QTE: 5 – Valor: R\$ 500,00
- **MAPA (Pressão arterial 24 horas):**  
QTE: 4 – Valor: R\$ 720,00
- **Radiografias:**  
QTE: 32 – Valor: R\$ 970,00
- **Ultrassonografias:**  
QTE: 184 – Valor: R\$ 12.335,00
- **Eletroneuromiografia:**  
QTE: 11 – Valor: R\$ 4.000,00
- **Urofluxometria:**  
QTE: 4 – Valor: R\$ 480,00
- **Cistoscopia:**  
QTE: 1 – Valor: R\$ 180,00

## CONSULTAS E EXAMES REALIZADOS PELA PREFEITURA MUNICIPAL DE ARAPUÃ-PR

### UROLOGIA

- Consulta especializada
- Urofluxometria
- Cistoscopia
- Biopsia de próstata guiada por ultrassom
- Avaliação urodinâmica completa

• R\$ 9.540,00

CONSULTAS E EXAMES REALIZADOS PELA  
PREFEITURA MUNICIPAL DE ARAPUÃ-PR

**CLINICA DO CORAÇÃO**

- Consulta especializada em cardiologia e neurologia
- Eletrocardiograma com laudo
- Ecocardiograma transtorácico
- Teste ergométrico
- Holter 24 horas
- MAPA (24 horas)

• R\$ 19.280,00

CONSULTAS E EXAMES REALIZADOS PELA  
PREFEITURA MUNICIPAL DE ARAPUÃ-PR

**CENTRO MÉDICO**

- Colonoscopia
- Retossigmoidoscopia

• R\$ 2.055,00

CONSULTAS E EXAMES REALIZADOS PELA  
PREFEITURA MUNICIPAL DE ARAPUÃ-PR

**CLÍNICA DA MULHER**

- Ultrassonografias
- Punção de mama
- Densitometria óssea

**R\$ 15.903,00**

CONSULTAS E EXAMES REALIZADOS PELA  
PREFEITURA MUNICIPAL DE ARAPUÃ-PR

**CLÍNICA DE OLHOS – INSTITUTO DA VISÃO**

- Consultas especializadas
- Exames oftalmológicos

**R\$ 14.243,50**

CONSULTAS E EXAMES REALIZADOS PELA  
PREFEITURA MUNICIPAL DE ARAPUÃ-PR

**PERFIL RADIOLOGIA**

- Serviços de radiologia ortodôntica

**R\$ 1.173,00**

CONSULTAS E EXAMES REALIZADOS PELA  
PREFEITURA MUNICIPAL DE ARAPUÃ-PR

**INSTITUTO DE SAÚDE BOM JESUS**  
**Serviços hospitalares**

- Exames diagnósticos
- Consultas médicas e de enfermagem
- Procedimentos cirúrgicos
- Atendimentos ambulatoriais
- Cotas extras de internamento

**R\$ 396.298,00**



OBRIGADO!

