

## Instruções:

Descompacte o arquivo baixado em um local conhecido (sugestão: Área de trabalho - é o mesmo que **Desktop**), então abra o programa **esProposta**.

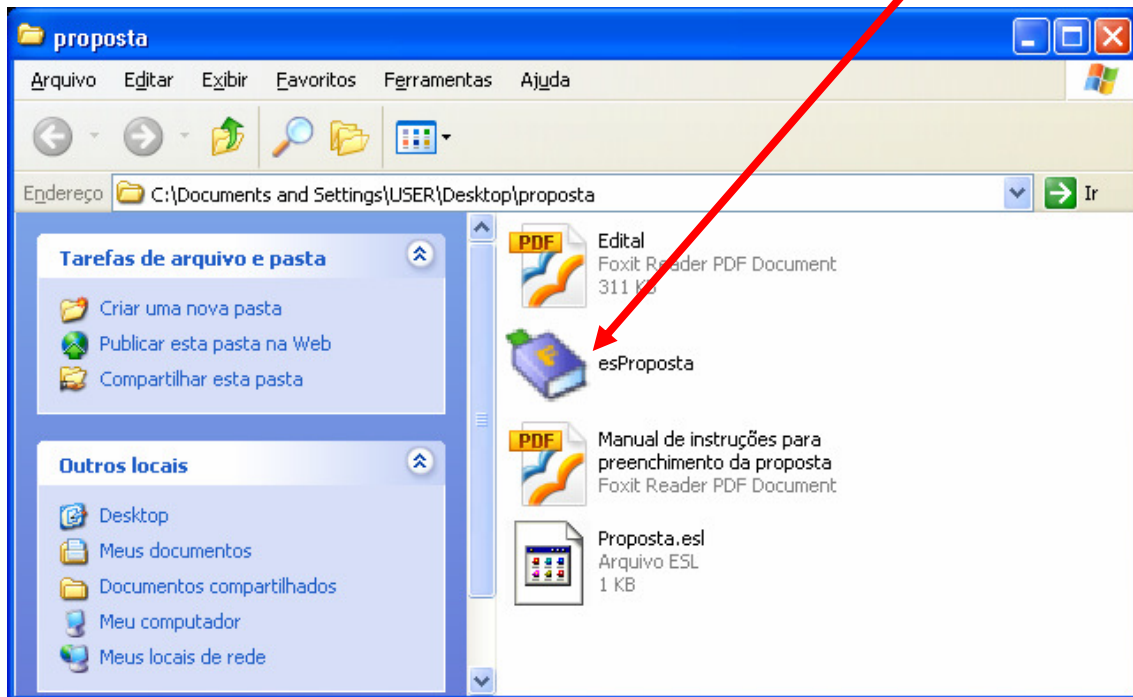

A tela inicial do sistema de proposta é:

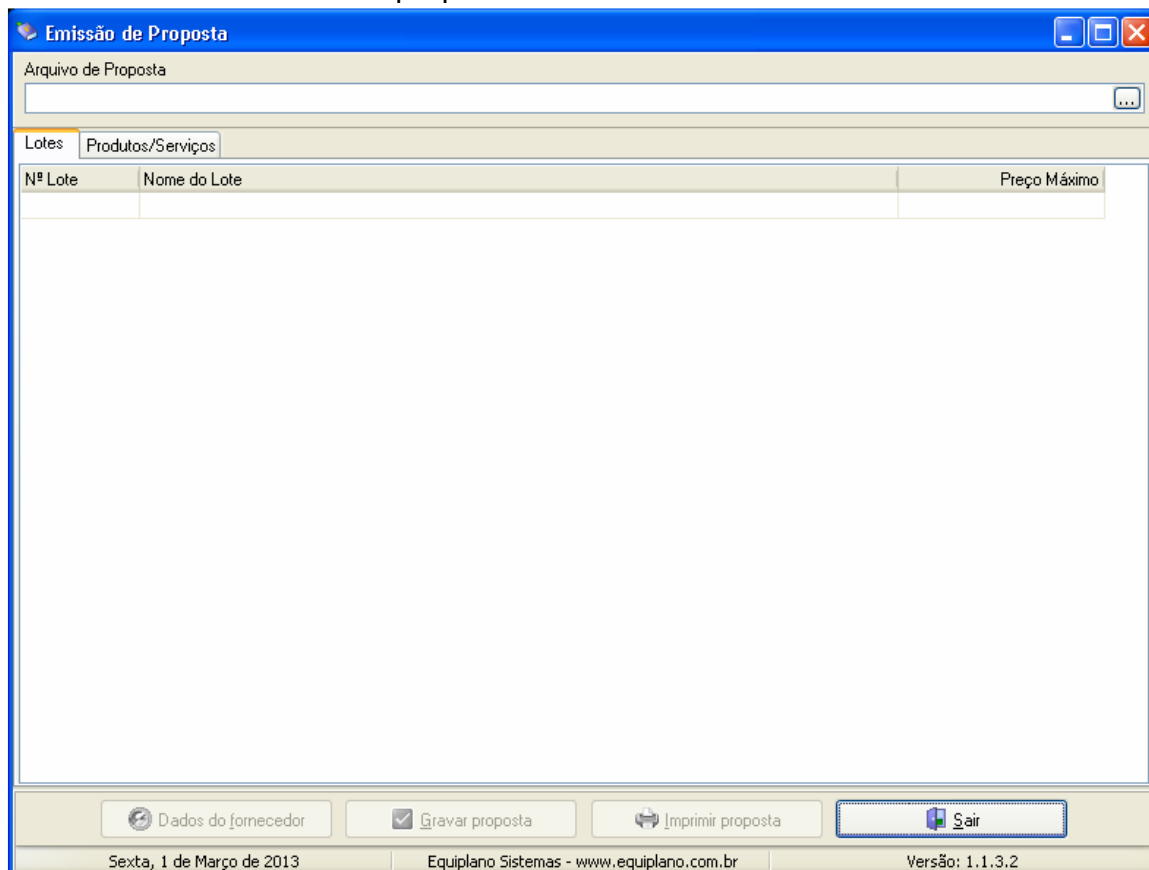

Junto com os arquivos descompactados, haverá um com a extensão **.esl**.



Ainda com o programa esProposta aberto, Clique no **ícone de pesquisa**.

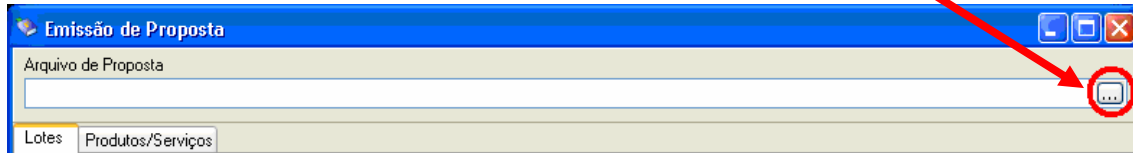

Localize a pasta proposta, clicando **1º** na seta e **2º** na pasta proposta.

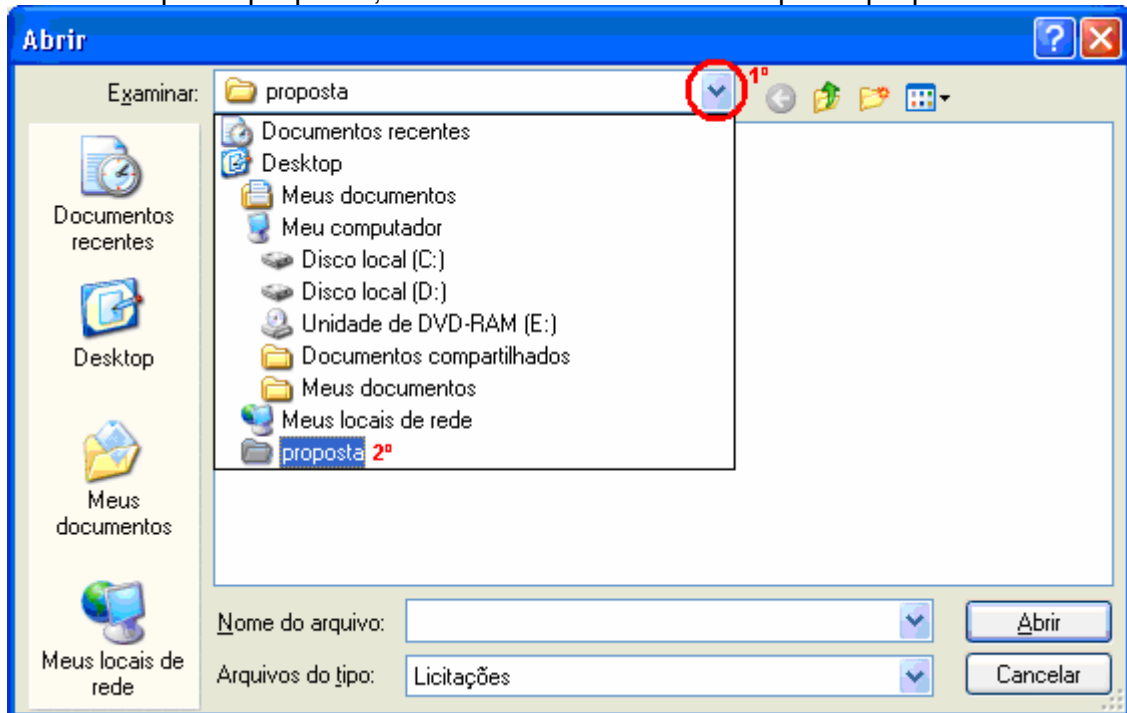

Depois **selecione** o arquivo enviado pela prefeitura e clique no botão **Abrir**.

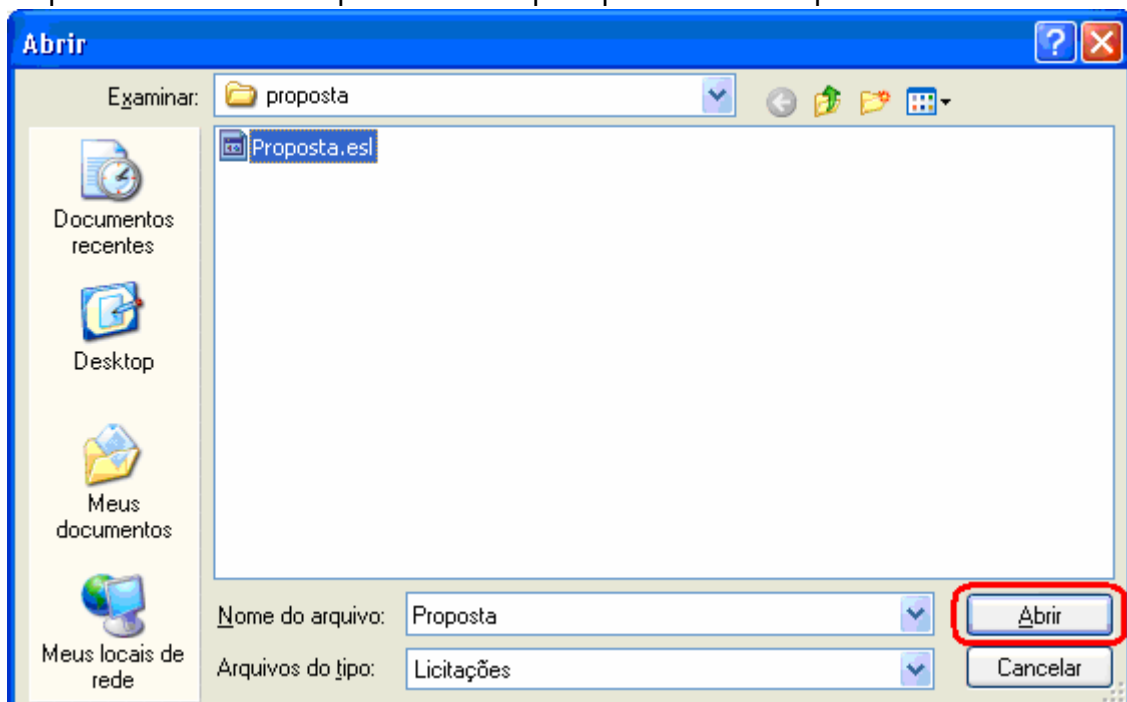

**Emissão de Proposta**

Arquivo de Proposta  
C:\Documents and Settings\USER\Desktop\proposta\Proposta.esl

Entidade: Município de Imbaú      Nº Licitação: 000001      Exercício: 2012      Modalidade: Pregão Presencial

Lotes: **Produtos/Serviços**

Nº Lote	Nome do Lote	Preço Máximo
001	Lote 001	26.685,00

Dados do fornecedor    Gravar proposta    Imprimir proposta    Sair

Segunda, 4 de Março de 2013      Equiplano Sistemas - www.equiplano.com.br      Versão: 1.1.3.2

No exemplo acima temos uma proposta separada por lotes. Clique em cada lote e em seguida, na opção **Produtos/Serviços**.

**Emissão de Proposta**

Arquivo de Proposta  
C:\Documents and Settings\USER\Desktop\proposta\Proposta.esl

Entidade: Município de Imbaú      Nº Licitação: 000001      Exercício: 2012      Modalidade: Pregão Presencial

Lotes: **Produtos/Serviços**

Nº Item	Nome	Qtde.	Unid.	Preço Un.Máx.	Marca	Preço Unitário	Preço Total
001	MAÇÃ NACIONAL	500,00	CX	53,37			0,00

Preço Total do Lote: 0,00

Dados do fornecedor    Gravar proposta    Imprimir proposta    Sair

Segunda, 4 de Março de 2013      Equiplano Sistemas - www.equiplano.com.br      Versão: 1.1.3.2

No Preço Unitário digite sua proposta. Em seguida clique novamente em Lotes e selecione o próximo lote, até que a proposta esteja preenchida completamente.

Depois, verifique as informações cadastrais indo em: **Dados do fornecedor**.

**Dados do Fornecedor**

Fornecedor I

Nome \*  Pessoa  Física  Jurídica

Endereço \*  Número \*  Complemento

Bairro  Cidade \*  UF \*  CEP

E-mail  Telefone  Fax  Celular

CNPJ \*  Inscrição Estadual  Inscrição Municipal  Nome do contador  Telefone do contador

**Dados bancários**

Banco  Agência  Nome  Cidade  UF  Conta  Data de abertura

**Microempresa**  Sim  Não Fornecedor enquadrado como microempresa ou empresa de pequeno porte (para obter os benefícios da lei complementar nº 123/2006). **Validade da proposta (em dias)**  **Prazo de entrega/execução**

\* campos obrigatórios

Existe ainda, caso seja pregão, as informações do representante.

**Representante**

Nome \*  CPF \*  RG

Endereço  Número  Complemento

Bairro  Cidade \*  UF \*  CEP

E-mail  Telefone

\* campos obrigatórios

É possível também, inserir os dados dos integrantes que compõe o **quadro societário**:

**Quadro societário**

CPF / CNPJ: \* Nome: \_\_\_\_\_

Nome \*: \_\_\_\_\_

Pessoa:  Física  Jurídica

Endereço: \_\_\_\_\_ Número: \_\_\_\_\_ Complemento: \_\_\_\_\_

Bairro: \_\_\_\_\_ Cidade: \_\_\_\_\_ UF: \_\_\_\_\_ CEP: \_\_\_\_\_

E-mail: \_\_\_\_\_ Telefone: \_\_\_\_\_ Fax: \_\_\_\_\_ Celular: \_\_\_\_\_

CNPJ \*: \_\_\_\_/\_\_\_\_/\_\_\_\_ Inscrição Estadual: \_\_\_\_\_ Inscrição Municipal: \_\_\_\_\_ Nome do contador: \_\_\_\_\_ Telefone do contador: \_\_\_\_\_

Tipo de cargo ou função \*: \_\_\_\_\_ Tipo de registro \*: \_\_\_\_\_ Data do registro \*: \_\_\_\_\_ Número do registro \*: \_\_\_\_\_

\* campos obrigatórios

Depois clique em Fechar em ambas as telas. Na tela Principal da proposta clique em **Gravar Proposta**.

**Emissão de Proposta**

Arquivo de Proposta: C:\Documents and Settings\USER\Desktop\proposta\Proposta.esl

Entidade: Município de Imbaú Nº Licitação: 000001 Exercício: 2012 Modalidade: Pregão Presencial

Lotes: **Produtos/Serviços**

Nº Item	Nome	Qtde.	Unid.	Preço Un.Máx.	Marca	Preço Unitário	Preço Total
001	MAÇÃ NACIONAL	500,00	CX	53,37			0,00

Preço Total do Lote: 0,00

Segunda, 4 de Março de 2013 Equiplano Sistemas - www.equiplano.com.br Versão: 1.1.3.2

Você ainda pode Imprimir a proposta. Porém, para enviar sua proposta será necessário, depois que a mesma for salva, enviar O MESMO ARQUIVO RECEBIDO, para a prefeitura. (agora com as propostas digitadas).

O arquivo  Proposta.esl  
Arquivo ESL  
1 KB **pode ser entregue em um Pen Drive ou em um CD.**