

segunda-feira, 24 de maio de 2021



PREFEITURA MUNICIPAL DE ARAPUÃ
Estado do Paraná

AUDIÊNCIA PÚBLICA

1º QUADRIMESTRE DE 2021
JANEIRO À ABRIL

- Avaliação do Cumprimento das Metas Fiscais
- Avaliação do Cumprimento do PMS

segunda-feira, 24 de maio de 2021

Avaliação do Cumprimento das Metas Fiscais

Art. 9º, § 4º da Lei Complementar nº 101/2000

“§ 4º Até o final dos meses de maio, setembro e fevereiro, o Poder Executivo demonstrará e avaliará o cumprimento das metas fiscais de cada quadrimestre, em audiência pública na comissão referida no § 1º do art. 166 da Constituição ou equivalente nas Casas Legislativas estaduais e municipais.”

segunda-feira, 24 de maio de 2021

ORÇAMENTO ESTIMADO PARA 2020	Jan. à Abril. 2021	Média Mensal
PREVISÃO DE ARRECADAÇÃO	18.417.061,24	1.534.755,10
- Receitas de Transferências normais	18.319.451,24	
- Receitas previstas de financiamentos	0,00	
- Receitas previstas com alienações de bens	92.610,00	
- Receitas de Convênios/Transf. de Capital	5.000,00	
DESPESAS FIXADAS	18.417.061,24	1.534.755,10
Orçamento da Câmara Municipal	1.100.000,00	
Orçamento da Prefeitura Municipal	17.317.061,24	
TOTAL GERAL DO ORÇAMENTO	18.417.061,24	1.534.755,10

segunda-feira, 24 de maio de 2021

RECEITA CORRENTE ARRECADADA	2021- Jan. a Abril	% da receita em relação ao total arrecadado	% da evolução em relação ao mesmo período de 2020	2020- Jan. a Abr.
Receita Tributária	367.991,85	5,77%	328,20%	112.123,23
Rendimentos de aplicação financeira(R.P)	7.614,99	0,11%	27,83%	27.361,41
Receita Agropecuária	650,00	0,010%	160,00%	250,00
Receita de Contribuições	55.132,04	0,86%	5,67%	52.003,44
Transferências Correntes	5.929.667,31	93,02%	0,43%	5.903.677,43
Transf. da União	3.692.950,13	62,27%	5,22%	3.885.902,13
Transf. do Estado	2.236.717,18	37,72%	9,78%	2.017.775,30
Outras Receitas Correntes	13.369,07	0,20%	132,58%	5.748,09
TOTAL DE RECEITAS CORRENTES – BRUTO	6.374.425,26	100%	4,29%	6.101.163,60
DEDUÇÃO P/ FORMAÇÃO DO FUNDEB	(1.170.868,36)	18,36%	17,79%	(994.017,91)
TOTAL DE RECEITAS CORRENTES	5.203.556,90	81,63%	1,88%	5.107.145,69

segunda-feira, 24 de maio de 2021

RECEITAS DE CAPITAL	2021
Transferências Intergovernamentais	100.000,00
Transferências de Convênios	100.000,00
Convênios Federais	100.000,00
Convênios Estaduais	0,00
TOTAL DE RECEITAS DE CAPITAL	100.000,00
Alienação de Bens	0,00
TOTAL GERAL DA RECEITA	6.474.425,26
% Rec. Capital em relação ao total arrecadado	1,54%

segunda-feira, 24 de maio de 2021

RECEITA ARRECADADA - CONVÊNIOS	2021
Repasse Federal	0,00
Convênio Ministério da Agricultura	100.000,00
Repasse Estadual	0,00
TOTAL DE RECEITAS DE CONVÊNIOS	100.000,00
TOTAL GERAL DA RECEITA	6.474.425,26
% Convênios em relação ao total arrecadado	1,54%

segunda-feira, 24 de maio de 2021

CONFRONTO RECEITA ARRECADADA X DESPESA EMPENHADA	
RECEITA ARRECADADA	Jan-Abril 2021
RECEITA CORRENTE ARRECADADA	6.374.425,26
RECEITA DE CAPITAL ARRECADADA	100.000,00
TOTAL	6.474.425,26
Média Mensal	1.618.606,31
DESPESA EMPENHADA	Jan-Abril2021
DESPESA MANUTENÇÃO	5.103.369,92
DESPESA CAPITAL	618.587,66
TRANSFERENCIA CÂMARA VEREADORES	348.397,78
TOTAL	6.070.355,36
Média Mensal	2.023.451,79

PREFEITURA MUNICIPAL DE ARAPUÁ - PR 24/05/2021

PRINCIPAIS DESPESAS CORRENTES	
	Jan-Abril2021
VENCIMENTOS E VANTAGENS FIXAS - PESSOAL CIVIL	2.178.040,38
OBRIGAÇÕES PATRONAIS (INSS e FGTS)	460.166,64
HORAS EXTRAS	106.055,79
Diárias	13.000,25
CONSÓRCIO INTERMUNICIPAL DE SAÚDE	114.697,15
COMBUSTÍVEIS E LUBRIFICANTES AUTOMOTIVOS	230.176,21
GÊNEROS DE ALIMENTAÇÃO	18.633,92
MATERIAIS PARA MANUTENÇÃO DE VEÍCULOS(DIVERSOS)	136.538,28
consumo	8.896,60
MATERIAL FARMACOLÓGICO	136.154,40
MATERIAL EDUCATIVO (apostila maxx)	174.636,06
MATERIAL, BEM OU SERVIÇO P/ DISTRIB. GRATUITA	20.039,93
MATERIAL PARA MANUTENÇÃO DE BENS IMÓVEIS	152,79
SERVIÇOS TÉCNICOS PROFISSIONAIS	47.000,00
LOCAÇÃO E MANUTENÇÃO DE SOFTWARES	41.798,37
MANUTENÇÃO E CONSERVAÇÃO DE VEÍCULOS – terceiros	334.597,88
SERVIÇOS MÉDICO - HOSPITALAR, ODONT. E LABOR.	88.279,71
SERVIÇOS DE ENERGIA ELÉTRICA	71.189,90
CONTRIBUIÇÃO PARA O PIS/PASEP	4.180.054,26
TOTAL	

segunda-feira, 24 de maio de 2021

APLICAÇÃO DE RECURSOS EM EDUCAÇÃO	Acumulado até Abril/2021
Receita base de cálculo	6.209.720,27
Total de despesa com Educação	907.812,27
Ajustes (superávit)	63.871,33
(+) Perda na transferência do FUNDEB	441.203,64
Total de despesa considerada	1.326.981,36
Índice aplicado no período	21,37%

segunda-feira, 24 de maio de 2021

EVOLUÇÃO DAS DESPESAS COM PESSOAL			
DATA BASE	DESPESA COM PESSOAL	RCL	PERCENTUAL MEDIDO
30/04/2017	7.131.185,26	14.788.566,82	48,22%
30/04/2018	7.684.949,74	15.195.186,53	50,57%
30/04/2019	7.899.446,59	16.322.170,20	48,40%
30/04/2020	8.658.846,66	16.665.090,63	51,96%
30/04/2021	9.630.256,84	18.532.009,08	51,97%

segunda-feira, 24 de maio de 2021

INVESTIMENTOS – OBRAS 2021			
Obra	R\$ Valor Pago até 30/04	% Físico Executado (Medição realizada)	Data da última Medição
Ampliação UBS Arapuá	R\$ 104.892,88	60,74%	18/03/2021
Pavimentação com pedra irregular ruas perímetro urbano	R\$ 366.950,44	100,00%	14/04/2021
Quadra escolar coberta	R\$ 504.300,00	95,10%	30/09/2020
Abertura de vala no aterro sanitário	R\$ 56.025,18	74,40%	08/04/2021
Recapeamento asfáltico sobre pedra irregular e calçadas em ruas do perímetro urbano(Recurso próprios)	R\$ 258.300,19	100,00%	26/03/2021
Extensão de pavimentação com pedra irregular em ruas do perímetro urbano Rua Antonio carlos de melo e outras	R\$ 137.242,83	86,22%	13/07/2020

segunda-feira, 24 de maio de 2021

INVESTIMENTOS – OBRAS 2021			
Obra	R\$ Valor Pago até 30/04	% Físico Executado (Medição realizada)	Data da última Medição
Construção espaço educativo 06 salas	R\$ 698.209,88	68,21%	14/04/2021
Recapeamento asfáltico nas ruas José C. da Silva e outras	R\$ 237.172,15	100,00%	08/04/2021
Construção Pórtico do Município	R\$ 88.246,86	34,42%	22/02/2021
Urbanização Rua Pres. Café Filho	R\$ 585.503,28	58,65%	06/04/2021
Pavimentação com Pedras Irregulares Vila Rural	R\$ 97.945,45	20,36%	30/04/2021

segunda-feira, 24 de maio de 2021

Emenda Constitucional 29/2000

Determina que seja obedecido um percentual mínimo de investimento em saúde **anualmente**, constituindo-se em pelo menos 15% do orçamento do município, das arrecadações próprias e das transferências legais constitucionais, com as devidas deduções legais.

segunda-feira, 24 de maio de 2021

APLICAÇÃO DE RECURSOS EM SAÚDE	Acumulado até Abril/ 2021
Receita - Base de cálculo para saúde	6.209.720,27
Total de despesa com saúde	953.207,59
(-) Despesa com recursos do SUS	452.281,60
Despesa considerada para limite	1.405.489,19
Índice aplicado no período	15,45%

segunda-feira, 24 de maio de 2021

Lei Complementar nº 141/2012

“Art. 36. O gestor do SUS [...] elaborará Relatório detalhado referente ao quadrimestre anterior, o qual conterá, [...], as seguintes informações:

- I - montante e fonte dos recursos aplicados [...];
- II - auditorias realizadas ou em fase de execução [...];
- III - oferta e produção de serviços públicos na rede assistencial própria, contratada e conveniada, [...].

§ 5º O gestor do SUS apresentará, até o final dos meses de maio, setembro e fevereiro, em audiência pública na Casa Legislativa do respectivo ente da Federação, o Relatório de que trata o caput.”

Fonte	Execução Orçamentário-financeira				Execução %
	Orçamento Programado - Atualizado	Empenhado	Liquidado	Pago	
000 - Recursos Ordinários (Livres)	1.260.000,00	163.239,48	135.627,48	131.841,93	
303 - Saúde - Receitas Vinculadas (E.C. 29/00 - 15%)	2.474.440,55	882.005,66	813.877,42	811.568,14	
304 - Receitas de alienação de Ativos da Saúde	11.576,25	-	-	-	
495 - Atenção Básica	1.500,00	23,37	23,37	23,37	
496 - Atenção de Média e Alta Complexidade Amb. e Hosp.	3.472,87	-	-	-	
497 - Vigilância em Saúde	36.344,31	10.535,22	10.535,22	9.041,11	
498 - Assistência Farmacêutica	3.472,87	103,61	103,61	103,61	
500 - Investimentos na Rede de Serv. de Saúde	5.000,00	-	-	-	
494-Bloco de Custeio das Ações e Serviços Públicos de Saúde	762.026,09	207.174,76	207.174,76	207.174,76	
518-Bloco de Investimento na Rede de Serviços Públicos de Saúde	5.788,12	-	-	-	

Fonte	Execução Orçamentário-financeira				Execução %
	Orçamento Programado - Atualizado	Empenhado	Liquidado	Pago	
003 – Auxílio Financeiro	281.298,68	83.020,00	83.020,00	83.020,00	
1016- Emendas Parlamentares	716.911,11	175.435,95	124.098,08	108.831,07	
1019 – Covid-19	335.375,38	29.117,01	28.145,36	24.455,36	
Totais	5.897.206,23	1.550.655,06	1.402.605,30	1.376.059,35	23,33%

segunda-feira, 24 de maio de 2021

Detalhamento das Principais Despesas

Material de Consumo		Jan. a Abril. 2021
Combustíveis e Lubrif. Automotivos		37.558,82
Produtos de limpeza e higienização		18.663,68
Material Farmacológico		5.575,00
Material Hospitalar		26.820,10
Mat. p/ Manutenção de Veículos		22.686,95
Outros Serviços de Terceiros - PJ		Jan. a Abril. 2021
Manutenção de Veículos		5.064,60
Serv. de Energia Elétrica		9.529,26
Serv. Médico-Hosp., Odont. e Labor.		334.597,88
Seguros em Geral		181,50

segunda-feira, 24 de maio de 2021

Rede Física de Saúde Pública e Privada Prestadora de Serviços ao SUS (Fonte: CNES)

Tipo de Estabelecimento	Total	Tipo de Gestão		
		Municipal	Estadual	Dupla
CENTRO DE SAUDE/UNIDADE BASICA	1	1	0	0
POSTO DE SAUDE	4	4	0	0
SECRETARIA DE SAUDE	1	1	0	0
Total	6	6	0	0

segunda-feira, 24 de maio de 2021

Servidores

Quadro de servidores do Departamento de Saúde em 30/04/2021

Função	Quantidade
AGENTE DE SAUDE	16
AUX. DE ENFERMAGEM	1
FISIOTERAPEUTA	1
AUXILIAR DE SERVICOS GERAIS	3
CHEFE DA DIV. DE ENFERMAGEM	1
CHEFE DA DIV. DE SAÚDE	1
DENTISTA	2
DIR. DO DEPARTAMENTO DE SAUDE	1
ENFERMEIRO	3
FARMACEUTICA	1
MÉDICO	1
MOTORISTA	4
MOTORISTA DE AMBULANCIA	1
PSICÓLOGA	1
TECNICO EM ENFERMAGEM	2
TECNICO EM HIGIENE DENTAL	2
CHEFE DA DIV. VIGIL. SANITARIA	1
AGENTE DE COMBATE ENDEMIAS	2
CHEFE DIVISÃO DE EPIDEMOLOGIA	1
TOTAL	45

segunda-feira, 24 de maio de 2021

Veíc Quadro de veículos do Departamento de Saúde em 30/04/2021

MODELO	QUANTIDADE
AMBULÂNCIA RENAULT	1
RENAULT MASTER MINIBUS	1
AUTOMÓVEL FIAT UNO	3
AUTOMÓVEL GOL	3
VAN MERCEDES BENZ	1
SAVEIRO	1
POLO	1
AMBULÂNCIA ADAPTADA	3
FORD RANGER	1
FORD KA	2
MICROONIBUS	1
TOTAL	18

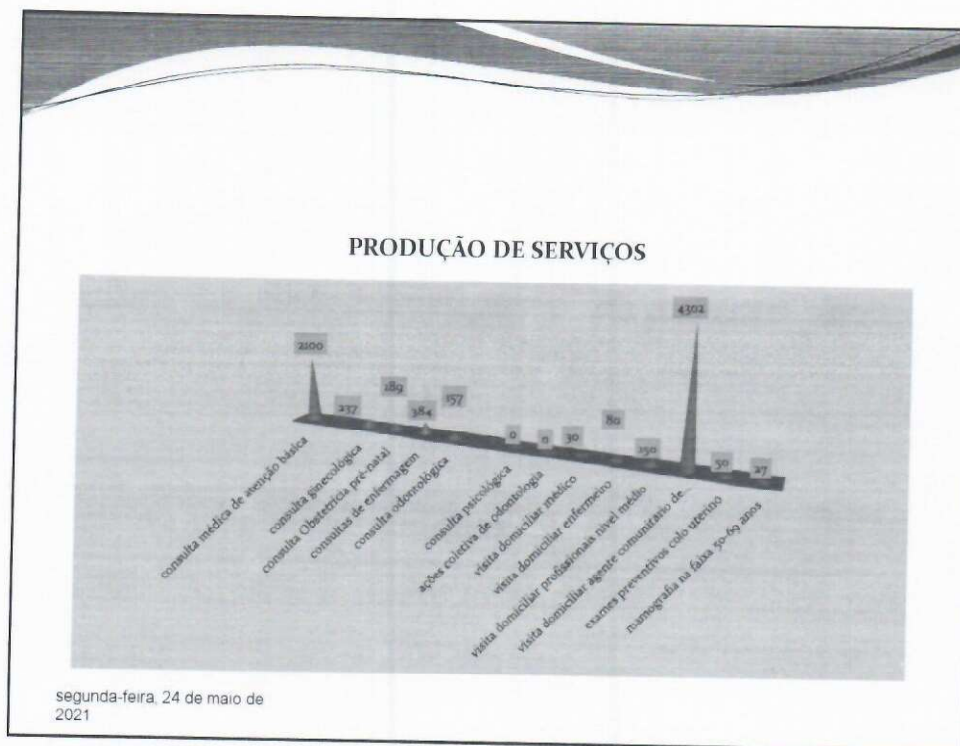

ATENDIMENTOS DE ENFERMAGEM

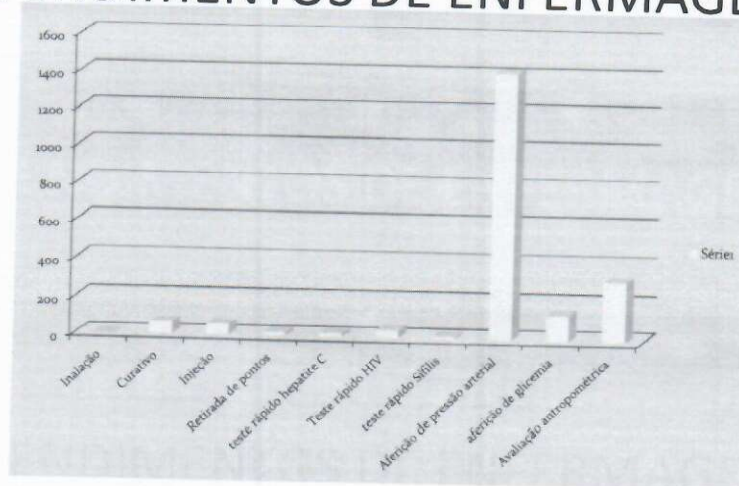

segunda-feira, 24 de maio de 2021

Atendimentos consórcio intermunicipal de saúde

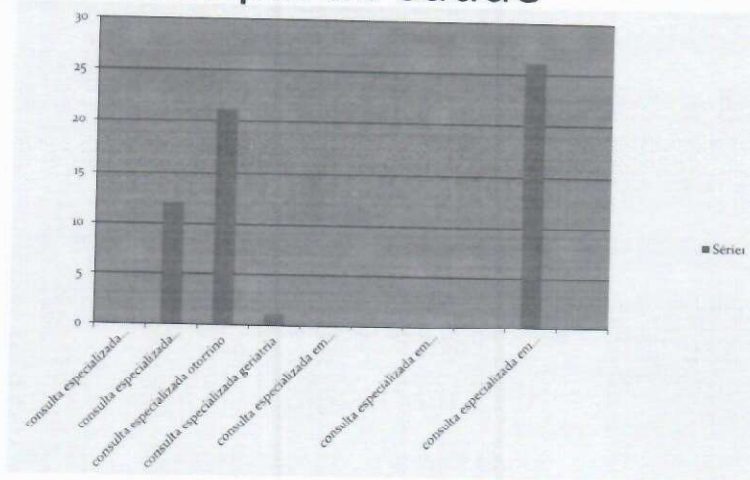

segunda-feira, 24 de maio de 2021

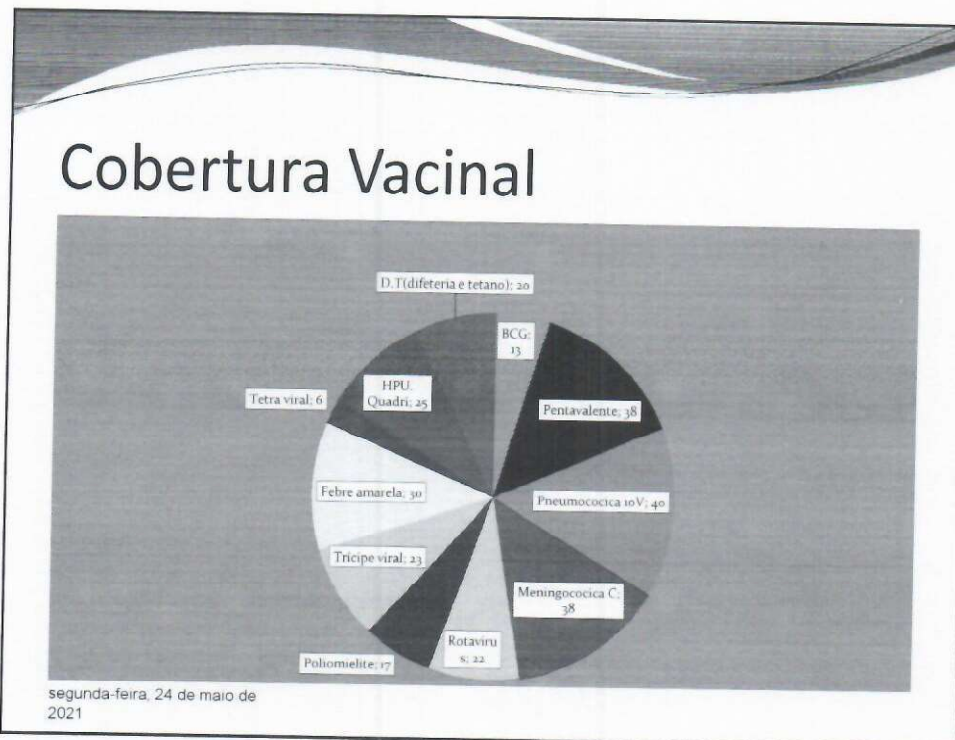
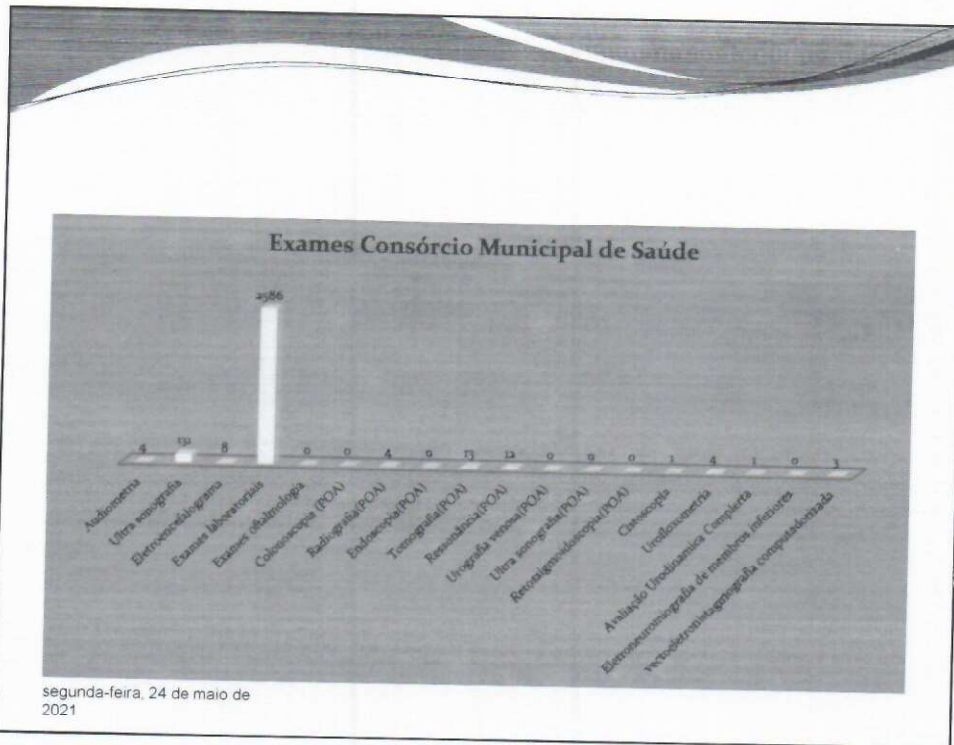

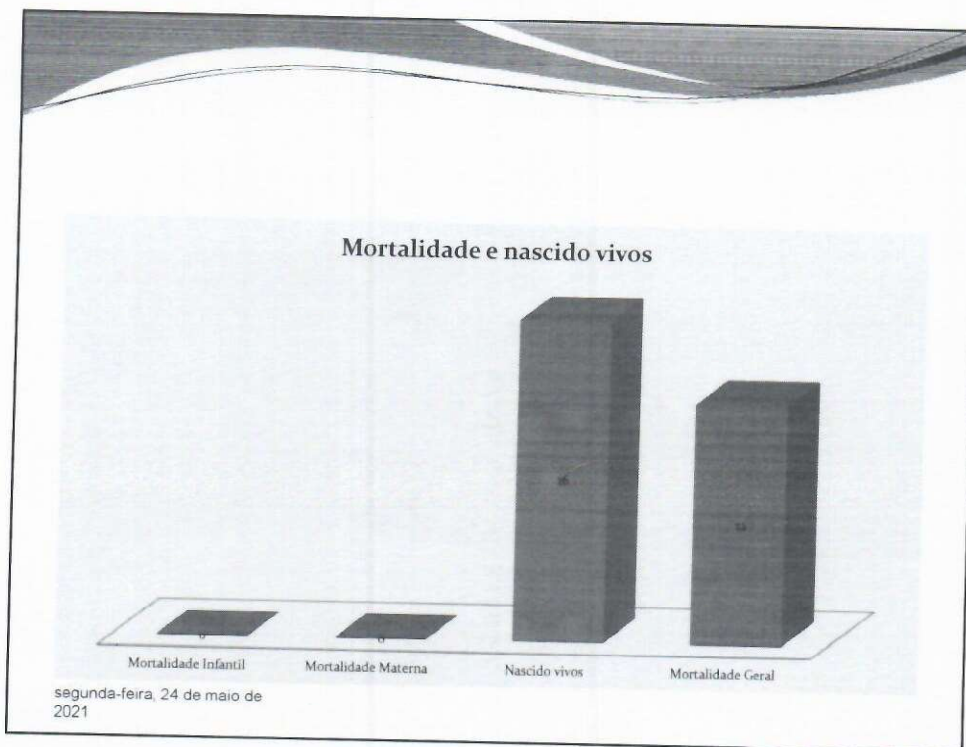

24/05/2021

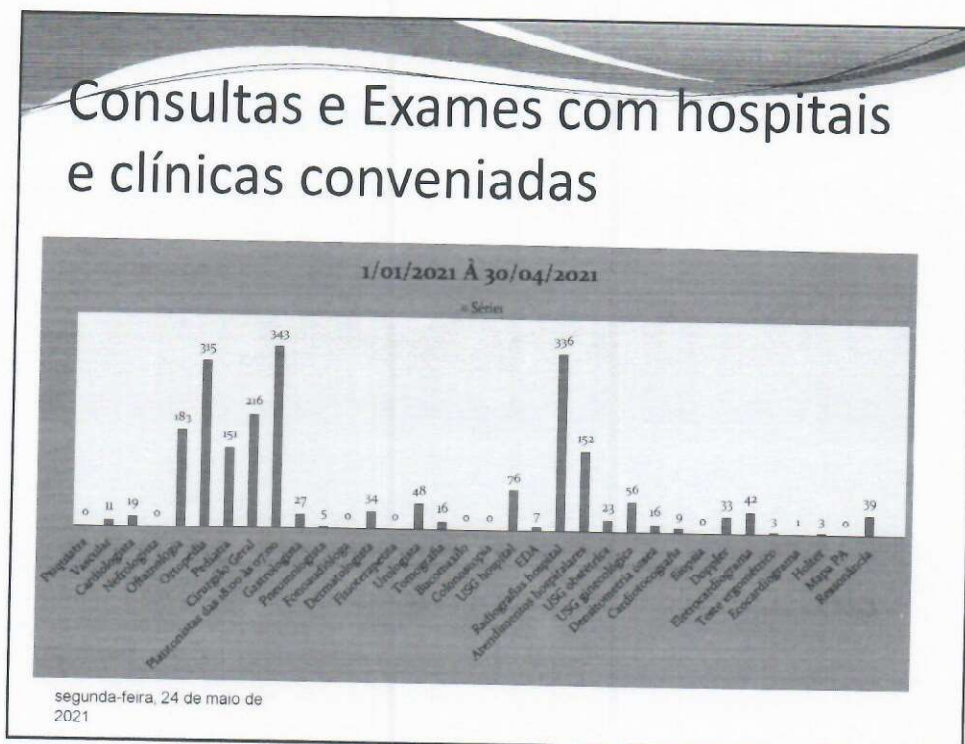

segunda-feira, 24 de maio de 2021



PREFEITURA MUNICIPAL DE ARAPUÃ
Estado do Paraná

OBRIGADO PELA PRESENÇA!

PREFEITURA MUNICIPAL DE ARAPUÃ

DEPARTAMENTO MUNICIPAL DE FINANÇAS

DIVISÃO DE CONTABILIDADE E ORÇAMENTO



RELATÓRIO DO 1º QUADRIMESTRE PARA AUDIÊNCIA PÚBLICA

Prefeitura de Arapuã

Secretaria Municipal de Saúde

Secretaria Municipal de Saúde – Arapuã

CNPJ: 09.329. 776-0001/24

Rua Café Filho

CEP: 86.884-000 –Arapuã- PR

Telefone: (43)3444-1333

E-mail: saude_arapua@yahoo.com.br

RELATÓRIO REFERENTE AO TERCEIRO QUADRIMESTRE DE 2020

DE 1 DE JANEIRO A 30 DE ABRIL DE 2021

Demografia e dados de morbi-mortalidade

População estimada do ano 2015 (Fonte: TCU) 3.426

Obs.: O detalhamento apresentado abaixo tem como fonte o IBGE

População (ano 2012)	Qte	%
Total	3.469	100,00%

População do último Censo(ano 2010)	Qte	%
Branca	2.351	64,69%
Preta	105	3,06%
Amarela	31	0,90%
Parda	1.074	31,35%
Indígena	0	0,00%
Sem declaração	0	0,00%

População estimada de 2012 - Sexo e faixa etária

População - Perfil demo

Faixa Etária	Homem	Mulher	Total
00-04	97	107	204
05-09	113	129	242
10-14	159	163	322
15-19	165	172	337
20-29	230	219	449
30-39	219	232	451

40-49	259	249	508
50-59	186	190	376
60-69	148	166	314
70-79	98	87	185
80+	42	39	81
Total	1.716	1.753	3.469

REDE FÍSICA DE SAÚDE PÚBLICA E PRIVADA PRESTADORA DE SERVIÇOS AO SUS (Fonte: CNES)

Tipo de Estabelecimento	Total	Tipo de Gestão		
		Municipal	Estadual	Dupla
CENTRO DE SAUDE/UNIDADE BASICA	1	1	0	0
POSTO DE SAUDE	4	4	0	0
SECRETARIA DE SAUDE	1	1	0	0
Total	6	6	0	0

Esfera Administrativa (Gerência)	Total	Tipo de Gestão

		Municipal	Estadual	Dupla
MUNICIPAL	6	6	0	0
Total	6	6	0	0

O município conta com 1 centro de saúde localizado na sede do município, e que funciona como referência a outros quatro postos de saúde localizados na zona rural. O atendimento é realizado por 2 equipes de saúde da família e saúde bucal nos postos de saúde e no centro, além da equipe de saúde da família, conta-se com atendimento especializado de pediatra e ginecologista/obstetra, nutrição, psicologia, farmácia e equipe de enfermagem.

Os casos de urgência e emergência são encaminhados para a referência hospitalar conveniada do município, sendo a mesma o instituto de Saúde Bom Jesus de Ivaiporã - PR

Produção dos serviços

Procedimento	Quantidade
Consulta médica de atenção básica	2100
Consulta ginecológica	237
Consulta obstetrícia-pré-natal	189
Consultas de enfermagem	384
Consulta odontológica	157
Consulta psicóloga	0
Ações coletivas de odontologia	0
Visita domiciliar médico	30
Visita domiciliar enfermeiro	80
Visita domiciliar profissionais nível médio	150
Visita domiciliar agente comunitário de saúde	4302
Exames preventivos colo uterino	50

Mamografia na faixa de 50 a 69 anos	27
-------------------------------------	----

Atendimentos de enfermagem

Inalação	0
Curativo	70
Injeção	62
Retirada de pontos	18
Teste rápido hepatite C	17
Teste rápido HIV	42
Teste rápido Sífilis	10
Aferição de pressão arterial	1417
Aferição de glicemia	148
Avaliação antropométrica	319

Atendimentos consórcio intermunicipal de saúde

Consulta especializada oftalmologia	0
Consulta especializada neurologia	12
Consulta especializada otorrino	21
Consulta especializada geriatria	1
Consulta especializada em Obstetrícia – alto risco	0
Consulta especializada em Ortopedia	26
Consulta especializada em Reumatologia	0

Exames consórcio intermunicipal de saúde

Audiometria	4
Ultra sonografia	131
Eletroencefalograma	8
Exames laboratoriais	2586
Exames oftalmologia	0
Colonoscopia (G-SUS)	0
Radiografia (G-SUS)	4
Endoscopia (G-SUS)	0
Tomografia (G-SUS)	13
Ressonância (G-SUS)	12
Urografia venosa (G-SUS)	0
Ultra sonografia (G-SUS)	0
Retossigmoidoscopia (G-SUS)	0
Cistoscopia	1
Urofloxometria	4
Avaliação Urodinamica Completa	1
eletroneuromiografia de membros inferiores	0
vectoeletronistagmografia computadorizada	3

vacinas- doses aplicadas

Vacina	Dose aplicada
BCG	13
Pentavalente	38

Pneumococica 10V	40
Meningococica C	38
Rotavirus	22
Poliomielite	17
Triplíce viral	23
Febre amarela	30
HPV.Quadri	25
D.T(difteria e tetano)	20
Tetra Viral	6

Mortalidade e nascidos vivos

Nascidos vivos	16
Mortalidade infantil	0
Mortalidade materna	0
Mortalidade geral	12

QUANTIDADE DE CONSULTAS E EXAMES DE 01 DE JANEIRO A 31 DE ABRIL COM HOSPITAIS E CLÍNICAS CONVENIADAS.

ESPECIALIDADE	QUANTIDADE
PSIQUIATRA	0
VASCULAR	11
CARDIOLOGISTA	19
NEFROLOGISTA	0

OFTALMOLOGIA	183
ORTOPEDIA	315
PEDIATRA	151
CIRURGIÃO GERAL	216
PLANTONISTAS DAS 18:00 AS 07:00 HRS	343
GASTROLOGISTA	27
PNEUMOLOGISTA	5
FONOAUDIÓLOGA	0
BUCOMAXILO	0
DERMATOLOGISTA	34
FISIOTERAPEUTA	0
UROLOGISTA	48
TOMOGRAFIA	16
RESSONÂNCIA	39
USG HOSPITAL	76
COLONOSCOPIA	0
EDA	7
RADIOGRAFIAS HOSPITAL	336
ATENDIMENTOS HOSPITALARES (MEDICAMENTOS, GESSO, ENTRE OUTROS)	152
USG OBSTÉTRICA	23
USG GINECOLÓGICA	56
DENSITOMETRIA ÓSSEA	16

CARDIOTOCOGRAFIA	9
BIOPSIA	0
DOPPLER	33
ELETROCARDIOGRAMA	42
TESTE ERGOMÉTRICO	3
ECOCARDIOGRAMA	1
HOLTER	3
MAPA PA	0
RESSONANCIA MP IMAGEM- LONDRINA	0

LISTA DE VEÍCULOS DO DEPARTAMENTO DE SAÚDE

VEÍCULO	PLACAS
MICRO - ONIBUS MERCEDES	BBC-4402

VAN RENAULT	BAF-6760
VAN MERCEDES	BBR-6551
AMBULÂNCIA RENAULT MACA	AYJ-7093
VW POLO	BBZ-3305
AMBULÂNCIA PEUGEOT ADAPTADA	BCU-3C65
AMBULÂNCIA PEUGEOT ADAPTADA	BCW-3D58
AMBULÂNCIA PEUGEOT ADAPTADA	BCU-3C66
AMBULÂNCIA S10	BDC-0D47
VW GOL	BBQ-4517
FORD KÁ	BCO-3927
FORD RANGER	BCU-8G71
VW GOL VIGIA-SUS	AXV-7915
VW SAVEIRO VIGIA-SUS	BAX-6910
FIAT MOBI	BET-7J65
FIAT MOBI	BET-7J66

Sebastião Huida